Otto Schneid
Papers

Prints - 27

Merkel, G

23:11

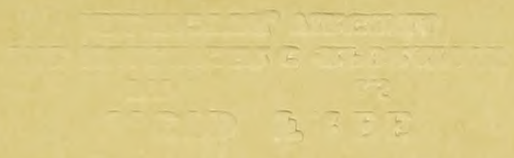

15515

PHOTO
J. SCHERB
WIEN VI.
Gumpendorferstr. 26
Tel. A-30-3-45

Merkel

Georg Merkel. Mutter u. Kind.

1931 unvollendet.

PHOTO
J. SCHERB
WIEN VI.
Gumpendorferstr. 20
Tel. A-30-3-45

11891

Georg Merkel: Guitarrespielerin (am Strande)

Ohne Rahmen 46 + 38 cm
mit Rahmen 58 + 50 cm

1931

PHOTO
J. SCHERB
WIEN VI.
Gumpendorferstr. 26
Tel. A-30-3-45

Merkel

PHOTO Marc VAUX
114 bis, Rue de Vaugirard
PARIS-VIe - Tél. LITtré 99-61

PHOTO Marc VAUX
114 bis, Rue de Vaugirard
PARIS-VIe - Tél. LITtré 99-61

Merkel

Georg Merkel 1924

Georg Merkel

„Zwei Frauen" 1924

1883-1955

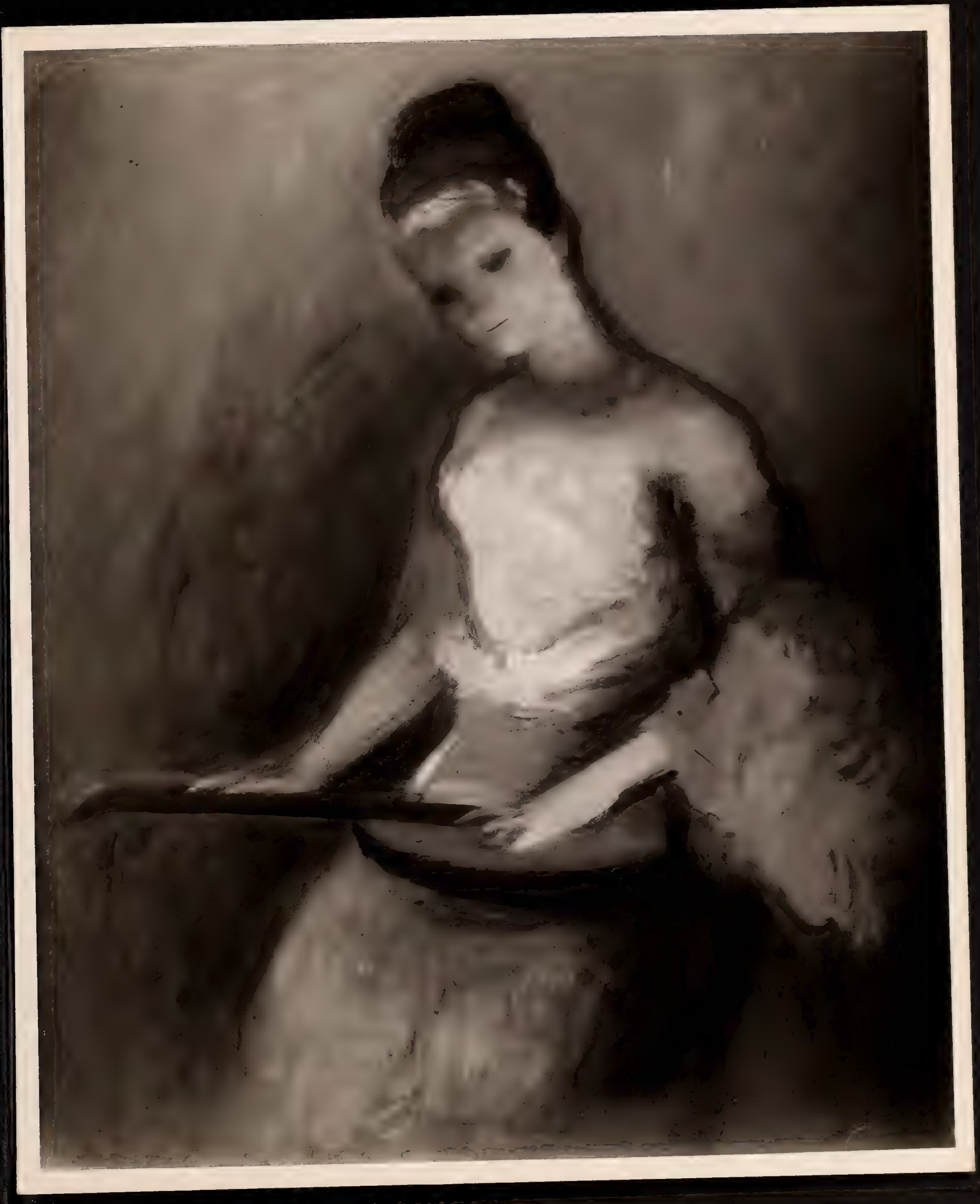

Merkel
1794d

PHOTO
J. SCHERR
WIEN
Tel. A-30-3-45

11689

Georg Merkel

11. Guitarrespielerin (auf Stufe)

1930.

PHOTO
J. SCHERB
WIEN VI.
Gumpendorferstr. 26
Tel. A-3

7 Georg Merkel

Zwei Frauen (Wachler

1929

4628
70 R

15 –

[illegible]

Grosse Badend

(2) [illegible]

19[illegible]0

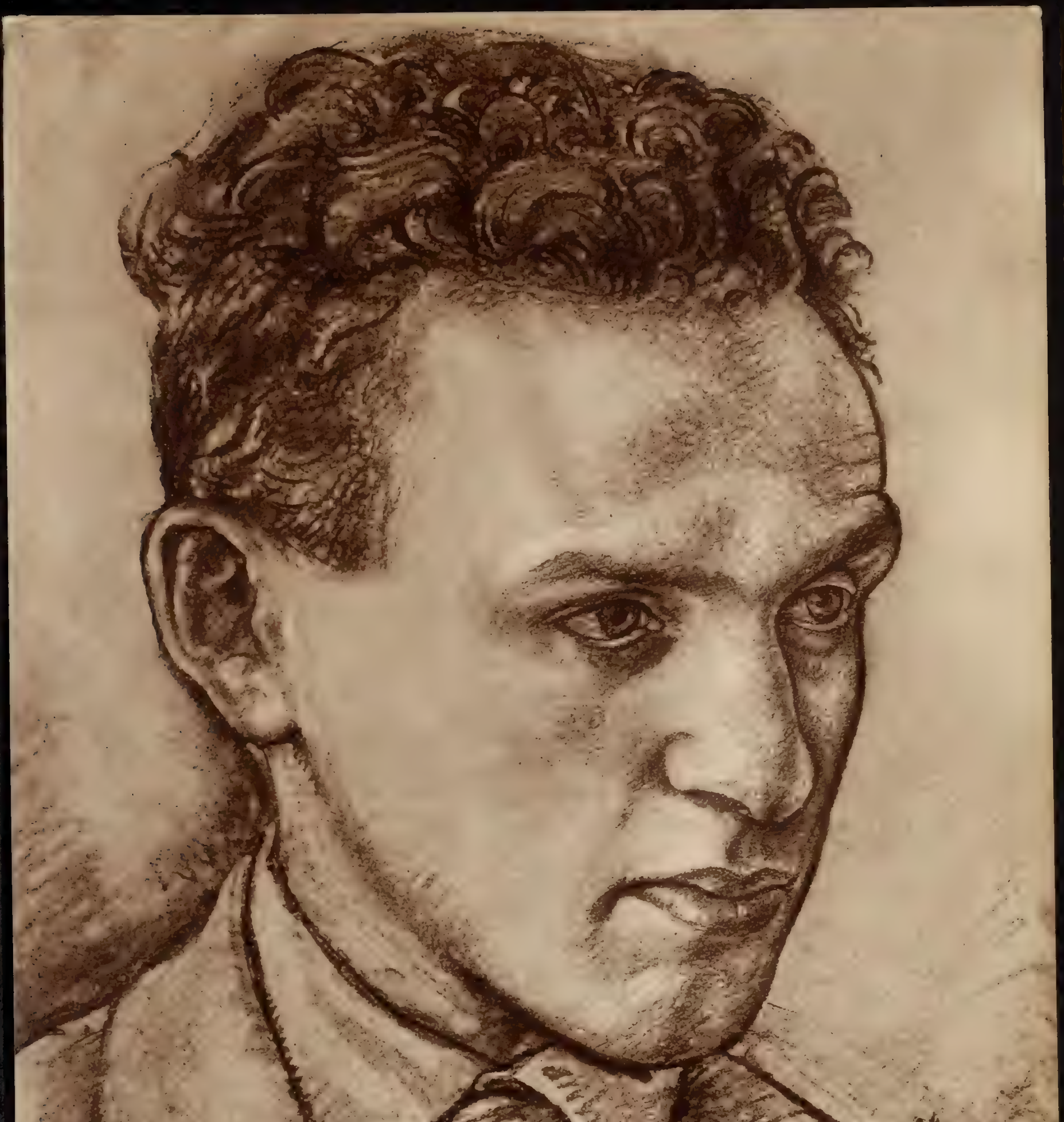
Merkel

2

[illegible] 1933 – 1935

[illegible] VAUX

Georges Michel : La cartomancienne, Musée National de l'Art-Moderne. Paris

VAUX

– 15 –

PHOTO
J. SCHERB
WIEN VI.
[illegible]
Tel. [illegible]

Merkel
17951

Dr. Schneid, Warszawa,
Królewska 25-3

PHOTO
WIEN

GEORG MERKEL, ADAM UND EVA. 1909.

364

11894

Georg Merkel.

Dettelmusikanten. 1930.

Dr. Schweiß, Wien

PHOTO
J. SCHERB
WIEN VI.
Gumpendorferstr. 20
Tel. A-30-3-45

Merkel

Georg Merkel

"Halbakt" 1921

13/

-4213-

9145

Dr. Schneid, Wien.

Georg Merkel.

Akt an der Quelle. 1930

Dr. Schneid, Wien.

Georg Merkel,
Spanische Tänzerin.
1929.

→ 9.5

– G. Merkel

PHOTO
J. SCHERB
WIEN VI.
Gumpendorferstr. 25
Tel. A-30-3-45

17649

PREIS
J. SCHERB
WIEN VI.
Gumpendorferstr. 36
Tel. A-30-3-16

Tempera: Frauengruppe.

AGENCE PHOTOGRAPHIQUE
162, Boulᵈ Montparnasse

Georges Merkel, Ruth, 1948 Museum der Stadt Wien

17952

PHOTO
J. SCHERB
WIEN VI.
Gumpendorferstr. 26
Tel. A-30-3-45

(3)

(IAB) George Merkel

2 articles by O.S.

letter 9. IV 31

1 catalogue; 28 [23] photos in #20

" 1936

Catal. 1935, Polish, in Mono. Box.

PIONEER ART MANIFESTO NO. 1

Sent from A. Cascone Gallery

830 Yonge Street

Toronto, Ontario, Canada

PRINTED MATTER ONLY

BOOK